Идеи для творчества

Следует отметить, что создание своими руками поделок – это очень занимательный и увлекательный процесс, помогающий самостоятельно сделать что-то интересное и хорошее. Конечно же, взрослому человеку очень сложно выделить время для создания поделок, но в сложившейся ситуации появилось время для создания со своими детишками различных поделок. С чего следует начинать? С ребенком можно освоить самые различные занятия, следует только выбрать, что именно нравится больше всего ему и вам и тогда занятия принесут огромную пользу. Выбор для творчества огромен, стоит только найти немного времени и включить свою фантазию!

- Поделки из ватных дисков

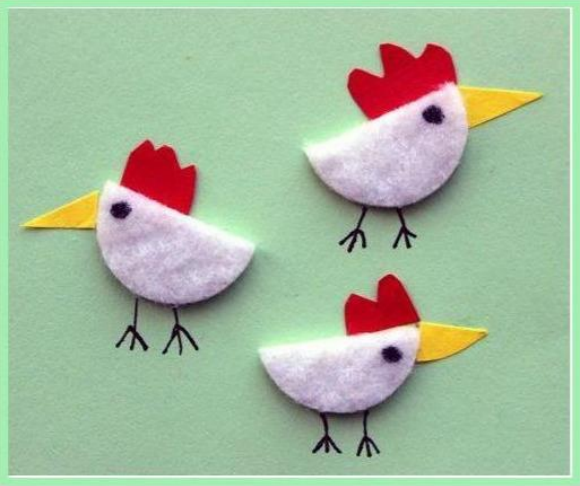

- Поделки из бумаги

- Поделки из шишек

Чтобы сделать досуг ребёнка по-настоящему гармоничным, нужно читать ему книги, давать возможность проводить время со сверстниками, узнавать новое, но ещё и учить делать что-то своими руками. Лепка, рисование, моделирование и конструирование развивают ребёнка физически и психологически, делают его более уверенным в себе и любознательным. Поэтому создавать вещи своими руками так полезно!

Праздник Пасха – праздник, который знаменует победу жизни, весны, всего самого доброго и светлого!

Праздник Светлой Пасхи – это не только крашеные яйца и душистые куличи, украшенные яркой посыпкой, но еще и детские улыбки, которые и сами по себе способны поднять настроение в любой день. Чтобы прочувствовать это волшебство на себе, нужно не так много, как кажется. Порой несколько листов цветной бумаги способны сотворить настоящие чудеса. И конечно, яйцо как нельзя лучше подходит на роль символа, хорошо передающего атмосферу торжества.

Предлагаю простой и в то же время весьма интересный для детей вариант поделки из бумаги на Пасху – это яйцо, украшенное всевозможными узорами. Основа — вырезанное из бумаги или тонкого картона яйцо. Поэтому подготавливаем материалы, запасаемся позитивным настроением и приступаем к работе.

Нам понадобится:

- ножницы;
- цветной картон;
- цветная бумага;
- клей карандаш;
- шпажка;
- атласная лента.

Из цветного картона вырезаем яйцо (2 экземпляра) Затем наносим клей на картон с обратной стороны. На одно вырезанное яйцо кладем шпажку и накладываем второе яйцо, тем самым склеивая их между собой.

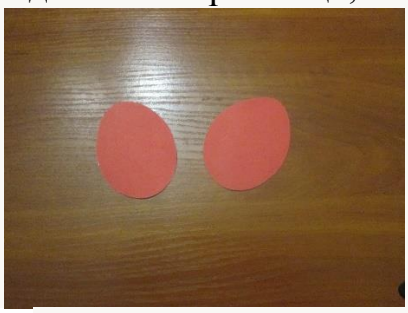

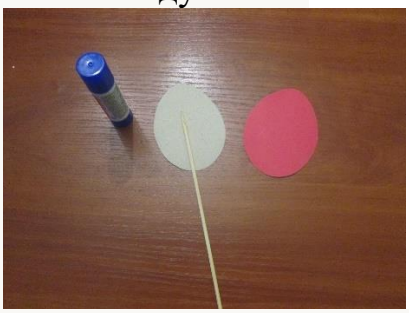

Далее подключаем свою фантазию и приступаем украшать яйцо. Это могут быть вырезанные цветочки, кружочки, полоски. Вариантов много, и каждый ребенок сможет украсить по – своему.

В завершении работы завязываем на шпажку узкую ленту бантиком. Наша поделка готова!